



INDICADORES

de COYUNTURA

AGROPECUARIA

El Indicador General del ICA correspondiente al mes de febrero presenta un valor de 8,9.

Al 11 de febrero, según el **Panorama Agrícola Semanal**, avanzó la cosecha de girasol al 14% de las 1,2 millones de hectáreas cosechables para la campaña 2009/10. Finalizó la siembra de maíz, con una superficie de 2,4 millones de hectáreas. También finalizó la siembra de soja, con una superficie de 19 millones de hectáreas.

Las **cotizaciones del mercado a término** presentaron variaciones mensuales con los siguientes porcentajes: para trigo 2,0%, soja -4,2%, y -3,1% para el girasol.

El **dólar agrario** correspondiente al mes de enero presentó los siguientes valores: soja \$1,05; trigo \$1,24; girasol \$1,10 y maíz \$1,29.

Los **costos directos** de los cuatro cultivos descendieron con respecto de la campaña anterior: maíz (-14,8%), soja (-24,9%), trigo (-16,1%) y girasol (-32,4%). Con respecto al mes anterior las variaciones fueron 4,6% para el maíz, 3,7% para la soja, 6,4% para el trigo y 5,5% para el girasol.

**Venta de maquinaria.** Con datos para todo el 2009 y en comparación con el año 2008 la evolución de las ventas fue: -61,1% para tractores y de -76,6% para cosechadoras.

**Precios de las carnes.** Para la vacuna, los precios con respecto al mes pasado presentaron las siguientes variaciones: para las categorías novillos (21,1%), novillitos (14,5%) y terneros (19,0%). Para la carne de cerdo las variaciones en el mismo período fueron de 5,1%.

**Indicadores de carne bovina, porcina y aviar al mes de diciembre.** Las exportaciones de carne vacuna verificaron un incremento del 24,1% respecto del mes anterior. La producción avícola presentó aumentos del 11,0% con respecto al mes pasado al igual que sus exportaciones, que verificaron alzas del 20,4%.

INSTITUTO DE ESTUDIOS ECONÓMICOS  
BOLSA DE CEREALES



**Indicador general del ICA**

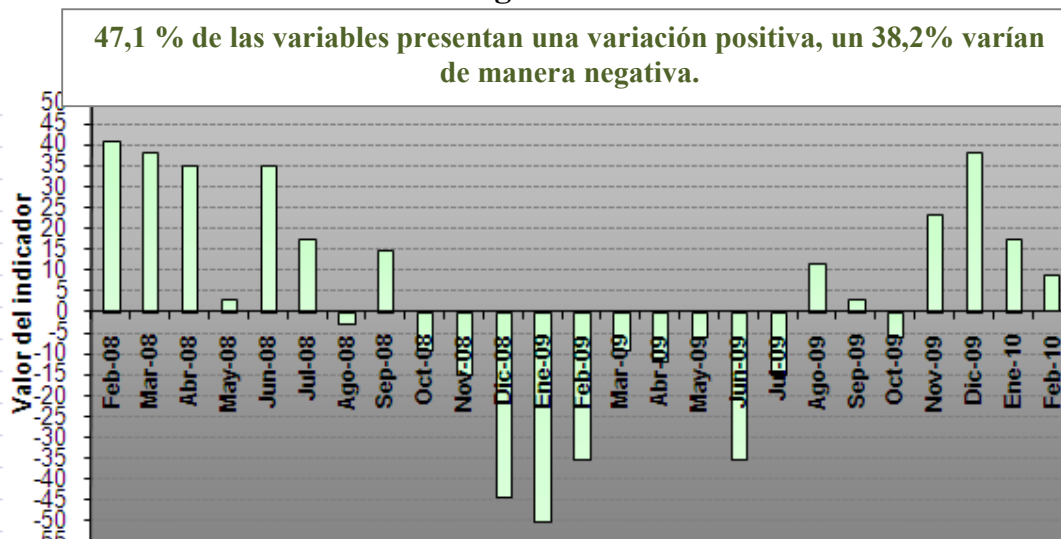

Fuente: Elaboración propia.

**Panorama Agrícola (en millones de hectáreas)**

Cultivo	Área cosechable 09/10	Área cosechada 08/09	variación	Progreso comparativo de la siembra al 11/02	
				Campaña 09/10	Campaña 08/09
Girasol	1,20	2,0	-40,0%	14,0%	14,4%
Cultivo	Área a implantar 09/10	Área implantada 08/09	variación	Progreso comparativo de la siembra al 11/02	
				Campaña 09/10	Campaña 08/09
Soja	19,00	17,75	7,0%	100%	99,9%
Maíz	2,4	2,86	-16,0%	100%	100%

Fuente: Departamento de Estimaciones y Proyecciones Agrícolas de la Bolsa de Cereales.

**Cotizaciones Cámaras Arbitrales (en pesos, por tonelada)**

	15/02/10	15/01/10	Variación	16/02/09	Variación
Trigo Bahía Blanca	s/c	s/c	-	-	-
Maíz Rosario	s/c	s/c	-	400,0	-
Soja Rosario	961,5	997,0	-3,5%	880,0	9,2%
Girasol Bahía Blanca	910,0	896,0	1,5%	700,0	30,0%

**Cotizaciones Mercado a Término (a cosecha, en dólares por tonelada)**

	15/02/10	15/01/10	Variación	16/02/09	Variación
Trigo Bs. As. – Enero/10	146,0	143,0	2,0%	140,0	4,2%
Maíz Rosario – Abril/10	113,0	113,0	-	122,5	-7,7%
Soja Rosario – Mayo/10	220,5	230,2	-4,2%	237,4	-7,1%
Girasol Rosario –Marzo/10	250,0	258,0	-3,1%	209,0	19,6%

## Dólar Agrario (comparación respecto a diciembre de 2001)

Dólar Banco Central Enero \$ 3,80	Derechos de Exportación				Dólar Agrario
	Soja 35%	Girasol 32%	Trigo 23%	Maíz 20%	Soja \$ 1,05 Girasol \$ 1,10 Maíz \$ 1,29 Trigo \$ 1,24

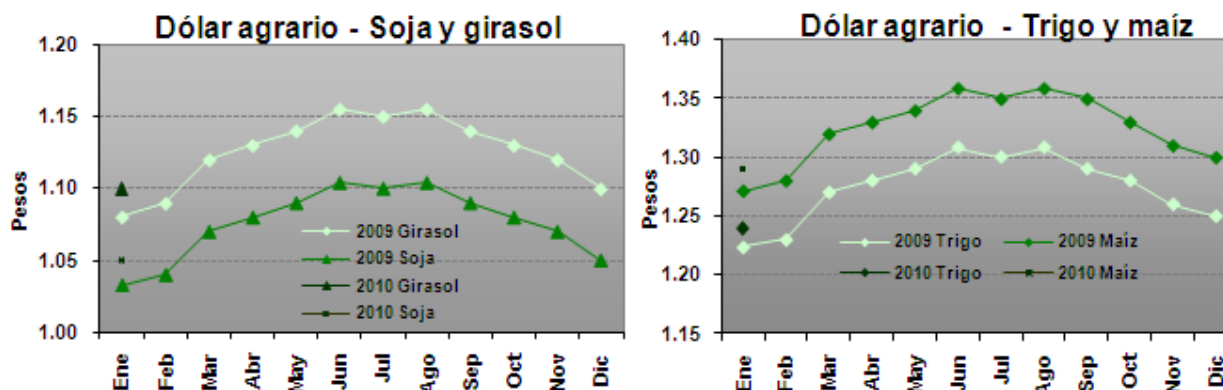

Los datos se obtuvieron con la cotización del dólar promedio mensual del BCRA y de la variación del IPC del mes correspondiente.

Fuente: Elaboración propia en base a datos del INDEC y BCRA.

## Precios de la Tierra (en dólares por hectárea. Fuente: Compañía Argentina de Tierras)

Zona	Febrero 10	Enero 10	Variación	Febrero 2009	Variación
Maicera	11.000	11.000	-	10.200	7,8%
Triguera	4.500	4.500	-	4.800	-6,2%
Invernada	6.000	6.000	-	5.500	9,0%

## Gastos de Estructura (en USD por ha. Fuente: revista Márgenes Agropecuarios)

Explotación (1000 ha.)	Febrero 10	Enero 10	Variación	Febrero 2009	Variación
Maíz y soja	148,3	149,4	0,7%	143,1	3,6%
Trigo y girasol	136,9	137,8	-0,6%	132,1	3,6%
Invernada	114,1	114,9	-0,6%	110,1	3,6%

## Índice de costos de los principales insumos (en base a costos directos, zona núcleo)

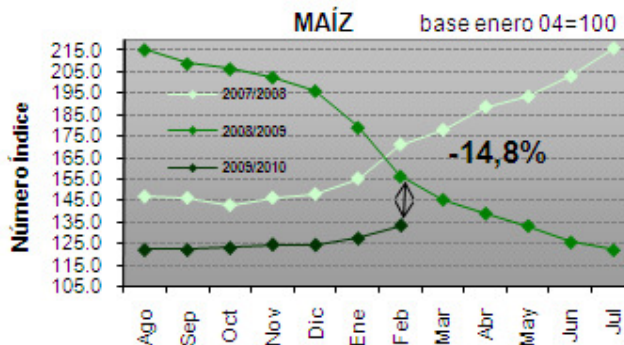
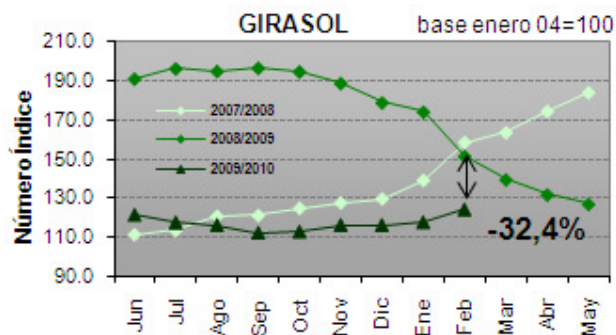
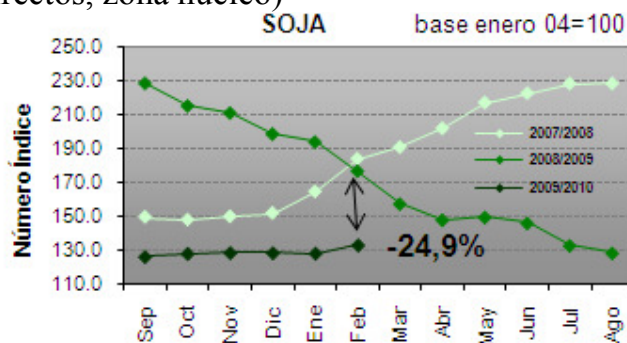
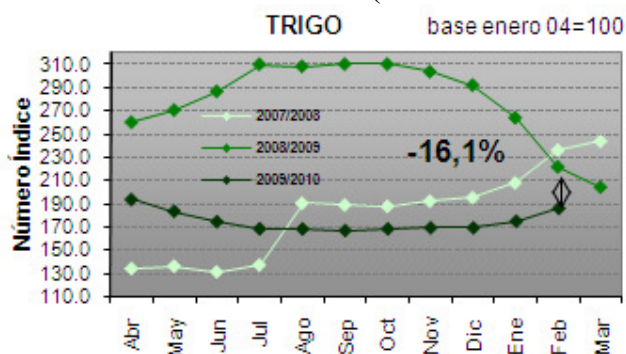

Fuente: Elaboración propia en base a datos de la revista Márgenes Agropecuarios.

## Venta de Maquinaria (en unidades vendidas. Fuente: Asociación de Fábricas de Tractores)

	Diciembre 2009	Noviembre 2009	Variación	Diciembre 2008	Variación
<b>Tractores</b>	399	265	50,5%	441	-9,5%
<b>Cosechadoras</b>	36	24	50,0%	129	-72,0%

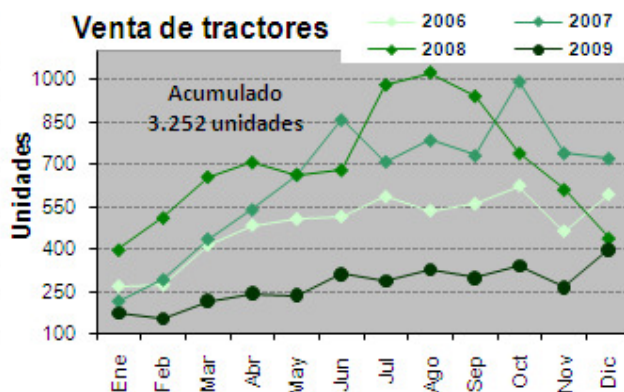
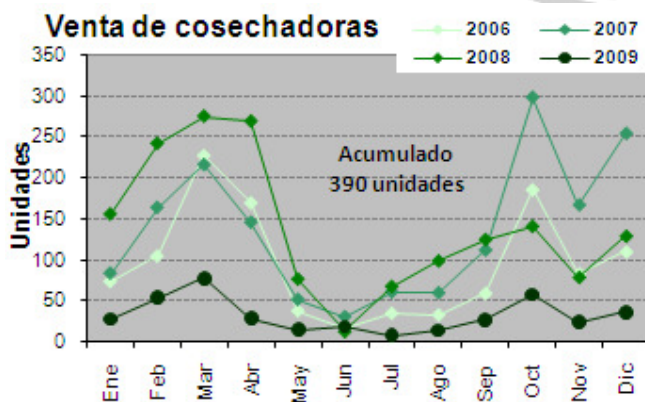

Fuente: Elaboración propia en base a datos de AFAT.

## Precios promedio mensuales.

Fuente: Mercado de Liniers S.A., SAGPyA y ONCCA

<i>Bovinos</i>	<b>Enero 2010</b>	Diciembre 09	<i>Variación</i>	Enero 2009	<i>Variación</i>
<b>Novillos*</b>	<b>4.18</b>	3,45	21,1%	2.61	60,1%
<b>Novillitos*</b>	<b>4.72</b>	4,12	14,5%	2.95	60,0%
<b>Terneros*</b>	<b>5.00</b>	4,20	19,0%	3.04	64,4%
<b>Índice Novillo Mercado de Liniers</b>	<b>3,95</b>	3,77	4,7%	3.08	28,2%
<b>Índice General ONCCA</b>	<b>3,64</b>	3,41	6,7%	2,91	25,0%
<i>Porcinos</i>					
<b>Capón sin tipificar –Modalidad pie</b>	<b>3,46</b>	3,29	5,1%	3,08	12,3%
<b>Pollos</b>					
<b>Precio consumidor</b>	<b>S/D</b>	3,95	-	3,95	-

\*Mediante la disposición 5701/2005 de la Oficina de Control Comercial Agropecuario del 06/12/2005, se modificaron los rangos a utilizar para la clasificación de vacunos en pie con destino a faena, basados en peso, estado sexual y conformación de los mismos. Por ello, la comparación interanual se realiza contra categorías cuyos rangos de peso, estado sexual y conformación son diferentes.

## Indicadores de carne bovina, porcina y avícola

Fuente: ONCCA y SAGPyA

<b>Item</b>	<b>Diciembre 2009</b>	Noviembre* 2009	<i>Variación</i>	Diciembre 2008	<i>Variación</i>
<b>Producción bovina (miles de tn)</b>	<b>s/d</b>	267	-	260	-
<b>Faena bovina (miles de cabezas)</b>	<b>s/d</b>	1.267,1	-	1.222,5	-
<b>Porcentaje de Hembras en faena</b>	<b>s/d</b>	s/d	-	s/d	-
<b>Exportaciones bovinas (tn)</b>	<b>46.392</b>	61.141	24,1%	31.423	47,6%
<b>Faena porcina (cabezas)</b>	<b>297.214</b>	287.953	3,2%	322.597	-7,8%
<b>Impto. Productos porcinos (tn)</b>	<b>3.870</b>	3.696	4,7%	2.391	61,8%
<b>Producción avícola (miles de tn)</b>	<b>141</b>	127	11,0%	131	7,6%
<b>Faena avícola (miles de cabezas)</b>	<b>54.905</b>	49.241	11,5%	51.245	7,1%
<b>Exportaciones avícolas (miles de tn)</b>	<b>25,9</b>	21,5	20,4%	15,8	63,9%

\*Datos provisorios sujetos a revisión

## Feedlot

<b>Item</b>	<b>Febrero 2010</b>	Enero 2010	<i>Variación</i>	Febrero 2009	<i>Variación</i>
<b>Ración US\$/Tn.</b>	<b>132.6</b>	138,7	-4,3%	131,1	1,1%
<b>Sanidad US\$/cab.</b>	<b>2.8</b>	2,8	-	3,1	-9,6%

\* La sanidad consiste en desparasitación y vacunas.